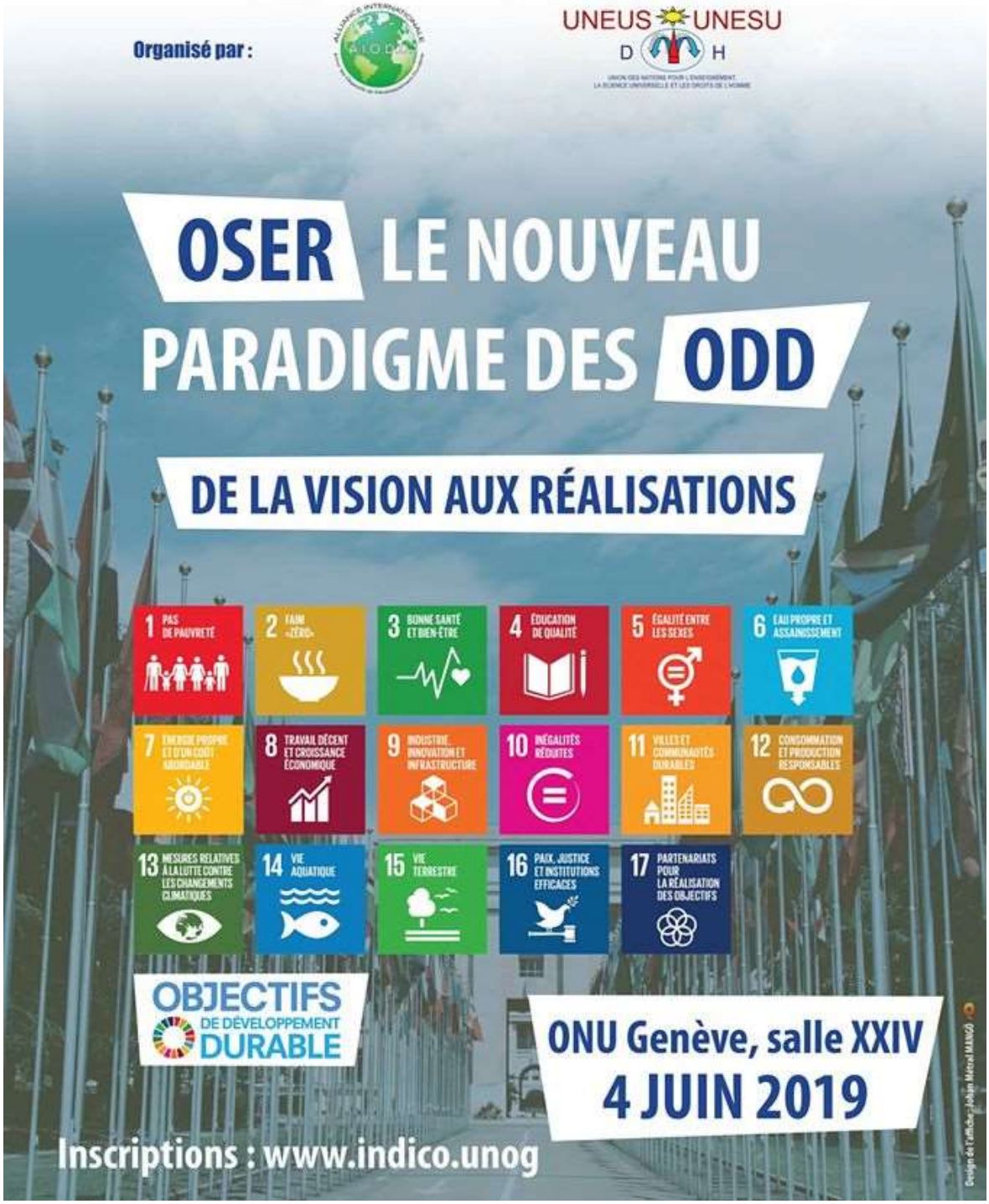

Colloque « Oser le nouveau paradigme sur les ODD : de la vision aux réalisations », organisé par :

L'Alliance Internationale pour les Objectifs de Développement Durable (AIODD) &
Union des Nations pour l'Enseignement la Science Universelle et les Droits de l'Homme (UNESU)

Section : Biographies, Structures présentes, Liens Vidéos

Biographie des intervenants* et accès à la vidéo de leur intervention

(par ordre d'intervention)

*sur la base des informations transmises.

Pascale FRESSOZ

Pascale Fressoz, originaire de Savoie et diplômée de HEC (Genève, MBA) a été cadre au Royaume-Uni et en Suisse avant de créer son cabinet de conseil Millenium, spécialisé en stratégie, évaluation & démocratie participative. Elle a été élue pendant 8 ans au niveau local (commune et communauté de communes), en Haute-Savoie. En 2002, elle s'implique pour la libération des otages en Colombie puis dans la lutte contre la pauvreté, à travers les Objectifs du Millénaire puis les ODD. Elle a été nommée Ambassadrice de la Paix (CPPS, Bénin) et a reçu les Prix Pinacle et Professionnelle de l'Année (Conseil) aux USA ainsi que la Légion d'honneur ivoirienne. Elle a fondé AIODD à Genève, présente actuellement dans 18 pays, qu'elle préside depuis 2006 et a co-fondé la Coalition des ONG pour les ODD.

Vidéo de Pascale Fressoz

https://www.youtube.com/watch?v=PkXX7J2Z3lc&t=7s

Charles SIMON, Représentant Principal à l'ONU de l'ONG UNESU

Vidéo de Charles Simon

https://www.youtube.com/watch?v=BwxitZzUvKQ&t=19s

Son Excellence Mr Omar ZNIBER

Omar Zniber est le représentant permanent du Maroc auprès des Nations Unies à Genève et des organisations internationales en Suisse. Il a été ambassadeur en Autrice, en Allemagne, en Slovénie, en Slovaquie et en Suisse. Il obtient son doctorat en droit international public sur la «Succession d'État et les Traités de frontières en Afrique» à l'Université Paris II en 1986. Il occupe plusieurs postes importants au Ministère des Affaires Étrangères et de la Coopération où il a été directeur des Nations unies et des Organisations internationales. Il a été conseiller à la mission Permanente du Royaume du Maroc à Genève sur la question de désarmement au HCR, à l'OMS et membre des comités de rédaction à l'UNODA et OIAC puis Chef du cabinet de Secrétaire d'État aux Affaires Étrangères de 1989 à 1996.

Vidéo de SE Mr Omar Zniber

https://www.youtube.com/watch?v=k38-TFx9JUE

Son Excellence Mr François RIVASSEAU

L'Ambassadeur François Rivasseau est Représentant Permanent de la France auprès de l'Office des Nations unies à Genève et des organisations internationales en Suisse, depuis 2018. Ancien magistrat administratif, il a poursuivi sa carrière dans la diplomatie. Il a occupé plusieurs postes au sein de la Direction des Nations unies et de la Direction de la presse et de la communication au Ministère de l'Europe et des Affaires étrangères en France. L'Ambassadeur Rivasseau a été en poste en Colombie, aux Etats-Unis et deux fois à Genève. Il a également servi la diplomatie européenne comme Chef adjoint de Mission à la délégation de l'Union européenne aux Etats-Unis et comme envoyé spécial sur l'espace à Bruxelles.

Vidéo de SE Mr François Rivasseau
https://www.youtube.com/watch?v=9svRBZTb6jo

Aya CHBAB, 12 ans, membre du programme AIODD Kids

Vidéo de Aya Chbab, Léa fawaz, Mohamad Yacine et Salia Kalki
https://www.youtube.com/watch?v=6clZFHFtvjQ

Dominique BOURG

Dominique Bourg est philosophe et auteur de nombreux ouvrages sur la pensée écologique. Il axe ses domaines de recherche sur l'éthique du développement durable, le principe de précaution, l'économie de fonctionnalité, les modes de vie et capabilités collectives, et les mutations nécessaires pour faire advenir de nouveaux rapports entre l'homme, la nature et la spiritualité. Professeur à la Faculté des Géosciences et de l'Environnement, Université de Lausanne, ancien Président du Conseil Scientifique de la Fondation Nicolas Hulot pour la Nature et l'Homme, il a préparé la Charte française de l'environnement et participé activement au Grenelle de l'environnement. Son dernier ouvrage, "Une nouvelle terre, pour une autre relation au monde", est un appel à une autre civilisation, dégagée de la violence que nous nous infligeons à nous-mêmes comme à notre environnement.

Vidéo Dominique Bourg
https://www.youtube.com/watch?v=vfYg-S0EL9A

René LONGET

René Longet est étroitement associé à la définition et à la mise en œuvre du développement durable. R**ené LONGET** est un ancien élu fédéral et cantonal, ancien Maire d'Onex et Président de la Fédération Genevoise de Coopération. Il a fait partie de la délégation Suisse aux divers Sommets du développement durable (1992, 2002 et 2012) ,et a rédigé de nombreux ouvrages pour guider les acteurs vers la durabilité. Il a exercé des responsabilités au sein d'ONG et a eu des mandats d'accompagnement de collectivités publiques, en tant qu'élu au niveau parlementaire national et cantonal puis au sein d'un exécutif municipal. Il s'engage sur les enjeux énergétiques, agro-alimentaires, de la coopération, de la biodiversité et de l'économie sociale et solidaire, pour le vivre ensemble et la nécessaire transition vers la durabilité.

Vidéo de René Longet
https://www.youtube.com/watch?v=i0BfhXxTSSk

Christian DEGIORGI, Directeur Administratif à l'ONU de l'ONG UNESU

Vidéo de Christian Degiorgi
https://www.youtube.com/watch?v=KSzEVIE46yc

Fabienne GREBERT

Fabienne Grebert exerce présentement son premier mandat de conseillère régionale d'opposition à la Région Auvergne Rhône-Alpes. Elle participe aux commissions Environnement et Numérique et s'intéresse plus particulièrement à la restauration d'une démocratie participative impliquant les citoyens aux côtés des élus dans les prises de décisions et l'évaluation des politiques publiques. Elle est également maître de conférences associée à l'Université Savoie Mont-Blanc; elle est aussi consultante indépendante et travaille plus particulièrement sur les thématiques de l'économie circulaire et des achats responsables.

Vidéo de Fabienne Grébert
https://www.youtube.com/watch?v=I5XhevUd4VA

Jamshid POURANPIR, Secrétaire syndical, ancien Délégué du CICR

Vidéo de Jamshid Pouranpir
https://www.youtube.com/watch?v=WqHKSOmU4z0

Pierre BAYENET

Pierre Bayenet, avocat et député, œuvre dans le domaine du développement et des droits fondamentaux depuis plus de vingt ans. Il s'est notamment investi dans la défense des droits sociaux, plus précisément du droit à l'alimentation et du droit au minimum vital, comme angle d'approche de la solidarité distinct de la vision caritative usuelle. Par des actions judiciaires répétées devant les tribunaux nationaux, la Cour européenne des Droits de l'Hommes et le Comité contre la torture des Nations-Unies, il a participé à ancrer le droit international des droits humains dans la pratique judiciaire suisse.

Vidéo de Pierre Bayenet
https://www.youtube.com/watch?v=FmDWjUa_-oE

Patrick VIVERET

Patrick Viveret est philosophe et économiste de formation. Auteur de nombreux ouvrages, rapports et études, également conférencier, ses réflexions embrassent un grand nombre de sujets, notamment la reconsidération de la richesse, le désir d'humanité, la gestion des conflits, le travail, l'engagement et la démocratie. Ecrivain engagé, il a participé à la fondation du Forum social mondial puis du collectif citoyen « Roosevelt 2012 » avec Edgar Morin et Stéphane Hessel. A l'origine de la monnaie complémentaire SOL, il est également le fondateur des Dialogues en humanité qui sont des moments de partage entre citoyens de tous pays, dans un esprit festif, où sont discutées et mises en valeurs des nouvelles pratiques fondées sur l'art du " bien vivre" qui offre une réponse aux défis écologiques et une authentique assise à des rapports sociaux apaisés.

Vidéo de Patrick Viveret
https://www.youtube.com/watch?v=jxbY761GFv0

Julie CHABAUD

Psychosociologue et docteur en sciences politiques, Julie Chabaud est aujourd'hui responsable de la mission Agenda 21 de la Gironde, projet territorial de développement durable et elle coordonne les cousinades inter-réseaux "La Gironde d'invente" qui visent à nourrir la créativité des acteurs de l'écosystème territorial au service de la territorialisation des ODD et de transformations radicales à la hauteur des enjeux. Elle est également coresponsable de LaBase, laboratoire interinstitutionnel territorial d'innovation publique de Nouvelle Aquitaine, aux côtés de l'Etat, de la Métropole de Bordeaux et de la Région Aquitaine. Conspiratrice positive formée à l'Institut des futurs souhaitables, Julie Chabaud est administratrice de l'association 4D.

Vidéo de Julie Chabaud
https://www.youtube.com/watch?v=dIL3goaANoU&t=575s

Olga JOHNSON

Olga Johnson s'intéresse depuis longtemps aux questions de l'émancipation des femmes, aux questions sociales, d'éducation et de formation, d'aide au développement et de caractère culturel en France et en Afrique. Elle est ambassadrice pour l'Afrique de Winch Energy et conseillère spéciale Afrique de la Fondation Energies pour le Monde (FONDEM). Elle est par ailleurs Conseillère de Paris, élue du 17e arrondissement en charge de la Cohésion citoyenne et de l'égalité des chances. Auparavant elle a exercé les fonctions de Directrice Générale d'Energies pour l'Afrique et de Directrice Réseau et Evénements d'HEC Alumni. Elle est Ambassadrice Bénévole pour le Bénin de Women In Africa (WIA) qui œuvre pour l'empowerment économique des femmes, Vice-Présidente du RAPEC (Réseau Africain des Promoteurs et des Entrepreneurs Culturels en Europe), et Vice-Présidente du Comité international de mobilisation pour la journée Mondiale de la Culture Africaine.

Vidéo de Olga Johnson
https://www.youtube.com/watch?v=MaZgICSM71g

François SCHMITT

Enseignant, ingénieur-chimiste et chercheur est formateur en coaching matriciel de vie et conférencier international. Il a un parcours universitaire d'enseignement et de recherche, agit en tant que créateur et animateur associatif écologique. Il a également été chef d'entreprise dans le bâtiment. Educateur et entrepreneur, il a été organisateur de conférences et colloques à l'ONU Genève pour un changement de mentalités et pour amener des comportements de paix. Il est Représentant permanent de l'ONG OMAEP auprès de l'ONU Genève. Il est fondateur et directeur d'IFCV, Institut de Formation et de Coaching de Vie. Il est également Co-président du Mouvement SOL pour une monnaie numérique, universelle et éthique.

Vidéo François Schmitt
https://www.youtube.com/watch?v=7pNyE-0QNPM

Floriane ADDAD

Floriane Addad est Présidente et cofondatrice de la plateforme MyTroc. Sensible à la justice sociale et à l'écologie dès son plus jeune âge, Floriane monte sa première association en 2007 qui a pour but de créer des comédies musicales sur le thème de l'écologie. Auteur, chanteuse interprète à la même période, elle décide de tout quitter pour créer une solution numérique contre la surconsommation, le gaspillage, et la pauvreté. My Troc, plateforme innovante de don, prêt et troc de biens et de services est créé en 2015. Grâce au numérique et aux noisettes, monnaie solidaire au service du développement durable, MyTroc développe une économie plus écologique, sociale, économe et éthique. De plus en plus de marques proposent leurs produits éthiques en échange de cette monnaie.

Vidéo du colloque de Floriane Addad
https://www.youtube.com/watch?v=rnHW8PvFIjU

Isabelle DELANNOY

Isabelle Delannoy est ingénieur agronome de formation et spécialiste du développement durable. Après ses débuts dans la recherche et la réglementation pour l'agriculture biologique, elle s'est orientée vers la vulgarisation des enjeux écologiques. Par ailleurs, son expertise dans le domaine du développement durable est à l'origine du premier observatoire de l'empreinte carbone des Français via son agence conseil Green Inside. Autrice de la théorie de l'économie symbiotique, ses écrits et interventions sont largement diffusés sur tous les supports: édition, internet, cinéma, radio, télévision. En 2009, elle coécrit le film *Home,* réalisé par Yann Arthus-Bertrand, et a collaboré à son livre-bilan sur la planète, *La terre vue du ciel*, qui connaît un succès mondial. En 2017, elle publie *L'économie symbiotique* qui connaît un grand succès en devenant l'ouvrage de référence sur ce sujet.

Vidéo Isabelle Delannoy
https://www.youtube.com/watch?v=xW9F9kTHzmQ

Laurent MATILE

Avocat de formation, Laurent Matile a participé pour le gouvernement suisse, au sein du Secrétariat d'Etat à l'économie (Seco), aux négociations à l'OMC ainsi qu'aux négociations Suisse-Union européenne, puis au Conseil d'administration de la Banque asiatique de développement (ADB) à Manille. Il a par la suite travaillé dans une agence spécialisée de l'ONU/OMC (International Trade Center) sur les implications des négociations commerciales pour les entreprises. Outre ses activités sur la responsabilité des entreprises et les droits de l'homme chez Alliance sud, Laurent Matile est chargé de cours à la Haute Ecole de Gestion (HEG) dans la filière International Business Management.

Accès à la vidéo de Laurent Matile :
https://www.youtube.com/watch?v=eQMOh1ydj5M

Willy CRETEGNY

Vidéo de Willy Crétégny :
https://www.youtube.com/watch?v=GjUEq3IhP7Q

Guida Seyo WAIGALO

Guida Seyo Waigalo est psychologue, enseignant à l'Institut National de Formation des Travailleurs Sociaux (INFTS). Il est titulaire d'une Maitrise en psychologie de la Faculté des Lettres, des Arts et des Sciences Humaines (FLASH), du Diplôme en psychopédagogie de l'Ecole Normale Supérieure de Bamako et d'un Master en Sciences de l'Education de l'Université Catholique de l'Afrique de l'Ouest (UCAO UBA). Il a été chargé de mission au Ministère de l'Education Nationale du Mali (2005-2008). G. Waigalo est co-fondateur du Centre de Psychologie pour l'Appui à la Promotion de l'Enfant et de l'Adolescent (CPAPEA Mali). Expert - formateur sur les questions liées aux ODD, au leadership, à la Gestion non violente des conflits et la Communication non violente (CNV), il est Président de AIODD Mali et Point focal du Réseau des Solutions pour le Développement durable (SDSN-Sahel / Mali).

Accès à la vidéo de Guida Waigalo :
https://www.youtube.com/watch?v=dIL3goaANoU&t=575s

Antoine MACH

Antoine Mach est co-fondateur et associé-gérant de Covalence SA, une agence de notation Environnement, Social, Gouvernance (ESG). Représentant Covalence, Antoine Mach a figuré parmi les Ethisphere 2009's 100 Most Influential People in Business Ethics, a été Finaliste de l'Entrepreneur Social de l'Année (Fondation Schwab, Suisse, 2005). Il a reçu également le Prix cantonal du développement durable (Genève, 2004). Titulaire d'un diplôme de science politique de l'Université de Genève, Antoine Mach est l'auteur de *Entreprises suisses et droits de l'homme : confrontations et partenariats avec les ONG* (Editions universitaires de Fribourg, 2001)

Accès à la vidéo de Antoine Mach :
https://www.youtube.com/watch?v=O4frqJrxbgo

Eloïse LEURS

Eloïse Leurs, 18 ans, est étudiante en première année de préparation à l'école d'ingénieur Polytech Annecy-Chambéry. Elle espère, un jour, pouvoir innover afin d'améliorer le quotidien de chacun. Sensibilisée au développement durable dès son plus jeune âge, elle tente d'agir à son échelle, au travers de petits gestes du quotidien et dans la vie associative. Elle s'investit notamment auprès d'Emmaüs Annemasse pour redonner espoir et dignité à ceux qui en ont besoin, par le travail dans le réemploi des meubles, objets et textiles.

Accès vidéo de Eloise Leurs :
https://www.youtube.com/watch?v=dIL3goaANoU&t=575s

Zoran RADOVIC

Zoran RADOVIC est responsable de FIDES Communautaire ainsi qu'Expert auprès de la Cour d'Appel de Rennes et Spécialiste en Droit de l'Union Européenne. De formation en sciences juridiques et politiques, il a exercé, en qualité de conseiller, ses activités auprès de Commission Européenne et il dirige actuellement FIDES Communautaire, organisme spécialisé en matière de conseils, de formation et d'ingénierie de projets à l'échelle internationale. Il est également Directeur de Programme au sein de l'Ecole Uni-lasalle, très engagée pour le développement durable, où il sensible les étudiants aux Objectifs de Développement Durable.
Accès à la vidéo de Zoran Radovic :
https://www.youtube.com/watch?v=RNa-uM2__dc

Ahmed CHBAB

Ahmed CHBAB est un citoyen du monde d'origine Marocaine. En tant qu'acteur actif au sein de la société civile, il travaille autour d'une importante triangulaire : Paix durable, Justice durable et Développement Durable. Il est biologiste de formation et hygiéniste du travail et de l'environnement, lauréat du CNAM à Saint-Etienne. Il est co-fondateur de Coexister Genève, Vice-Président de AIODD en charge du Développement International, co-fondateur de AIODD Maroc et membre du bureau exécutif du Conseil Consultatif Métropolitain du Grand-Genève. Il est engagé depuis plusieurs années dans le dialogue interculturel, intergénérationnel et interconvictionnel prônant la solidarité, la paix et la non-violence avec liberté respectueuse et responsable pour un réel enrichissement mutuel et épanouissement structurel.

Vidéo de Ahmed Chbab
https://www.youtube.com/watch?v=WxANHBYrJQk

Ouhlisse LHOUSAINE

Vidéo de Ouhlisse Lhousaine
https://www.youtube.com/watch?v=7ovTZ3xQNDs

Isabelle LEVRAT

Isabelle Levrat est consultante et Formatrice, spécialisée psychotraumas et troubles post-traumatiques. Fondatrice du Centre Psychotrauma Genève, elle a été formée dans un premier temps aux outils de la médecine chinoise, puis à ceux de la thérapie brève. Sa rencontre avec la TBT (Trauma Buster Technique) a révolutionné son travail. Aujourd'hui, elle accompagne les victimes de traumas, grâce à la TBT, outil concret, conçu pour l'ELIMINATION des traumas. Elle met en place des partenariats avec différentes structures d'urgence et d'aide aux victimes (associations, ONG) afin qu'un nombre grandissant de personnes en souffrance puissent enfin sortir de cet enfermement traumatique.

Accès vidéo de Isabelle Levrat :
https://www.youtube.com/watch?v=YhLNc4AtWGw

Sabine DEVLIEGER

Sabine Devlieger est Psychopédagogue, Psychologue clinicienne, Coach professionnelle et formatrice, et avant tout citoyenne du monde. Son Amour pour l'Humanité et l'expression des plus beaux potentiels humains l'ont amené après plus de 25 années de recherches et de pratiques professionnelles, à co-fonder avec Max DELOOR l'ONG Internationale Paix et Bienveillance en Action. Elle est l'initiatrice et la Co-Auteure du « Programme International des Arbres de Paix et des ODD » dans les « Écoles et Villes Créatives pour la Paix et les ODD ». Elle forme et appuie les acteurs de terrain et autorités responsables pour la mise en place de ce Programme des Arbres de Paix dans leur pays et facilite l'expression des richesses humaines au niveau local, national et international. Elle est spécialisée dans l'élaboration de leviers créatifs et pédagogiques transculturels pour faire l'expérience concrète de la Paix et de la bienveillance, en préventif comme en curatif, et faciliter l'expression des plus beaux potentiels individuels et collectifs vers l'atteinte des 17 ODD, en intelligence collective.

Accès à la vidéo de Sabine Devlieger
https://www.youtube.com/watch?v=YhLNc4AtWGw

Patrice ROBINEAU

Patrice Robineau a été Secrétaire Général de la CIDSE (Coopération internationale pour le Développement et la Solidarité, Bruxelles), fédération d'ONGs de développement regroupant 14 organisations d'Europe de l'Ouest et d'Amérique du Nord qui appuient et financent des projets dans les pays du Sud. Haut fonctionnaire de l'Organisation des Nations Unies de 1989 à 2011, il a d'abord été membre du cabinet du Secrétaire Général de la CNUCED puis le Conseiller spécial du Secrétaire Exécutif de la Commission Economique pour l'Europe des Nations Unies (CEE-ONU). Il a notamment couvert les questions de développement durable, d'égalité hommes-femmes et de droits humains. Il a participé aux Sommets mondiaux portant sur ces questions, et contribué à leur préparation et à leur suivi. Il a attaché une importance particulière à l'implication des ONG et de la société civile dans toutes les activités liées à ces grandes conférences des Nations Unies.

Nom des structures représentées

De nombreux citoyens étaient présents mais également des organisations, parmi lesquels :

ACBL	Grand Conseil Genevois
AFIF, Association des Fonctionnaires Internationaux Français à l'ONU	Green Golwats
AIODD, Alliance Internationale pour les Objectifs de Développement Durable	Greenpeace Annecy
Akal Développements	Helio Films
Alpha	Ideas Centre
Antoine Cros (entreprise)	Iles et Livres
Artisans du Monde	Irstra
Assemblée Nationale (France), Député Jennifer De Temmerman, attaché parlementaire de Frédérique Lardet	J'aime ma Planète
Association ASPIR	Jai Jagat 2020
Association de Fonctionnaires Internationaux Français (AFIF)	Jai Jagat Beaufortain (Savoie)
ASTECH	La Cause des Femmes
Banque Mondiale des Bonheurs	Lycée Mme de Staël
Caprasca Ambienne	Mission diplomatique de France auprès de l'ONU et des Organisations Internationales à Genève
Centre de formation TBT	Mission diplomatique du Maroc auprès de l'ONU et des Organisations Internationales à Genève
Cercle JERAA	Mission Permanente d'Egypte auprès de l'ONU et des Organisations Internationales à Genève
CFD - Terre Solidaire	Mission Permanente d'Italie auprès de l'ONU et des Organisations Internationales à Genève
CICR	Mission Permanente de Haïti auprès de l'ONU et des Organisations Internationales à Genève
Climat Strike Genève	Mission Permanente de l'Autriche auprès de l'ONU et des Organisations Internationales à Genève
Club des Dirigeants de Genève	Mission permanente du Gabon auprès de l'ONU et des Organisations Internationales à Genève
Coalition des ONG pour les ODD	Mission Permanente du Togo auprès de l'ONU et des Organisations Internationales à Genève
Collectif Environnement Santé 74	Monnaie Léman
Collectif Coll'Air Pur	Mouvement pour la Paix
Collectif des enseignantes pour le climat	Mouvement SOL
Connexion et territoires	MYCELIHOM
Conseil de développement (Annemasse Agglo)	Mytroc (plateforme d'échanges éthiques, solidaire et responsable)
Conseil Départemental de la Gironde	New Vision International
Consulenzecologique	Uraba (Colombie) – Elobal (Suisse)
Cour d'Appel de Rennes (droit international et droit européen)	Objectif Sciences International
Covalence SA (société d'appui à la RSE)	
DDES SBI	
Dialogues en humanité	
DINCORP SA	
Ecole d'Ingénieurs, Polytech Annecy Chambéry	

Ecole de management, IAE Savoie Mont Blanc Annecy Ecole de management, Sciences U Lyon Ecole Unilasalle (métiers de l'environnement) Ecole Ste Agnès / B. Rivensam Faculté des Géosciences et de l'Environnement, Université de Lausanne Fédération Genevoise de Coopération FH Suisse Fondation Energies pour le Monde (Fondem) Fondation Eve la Vie Fondation Prospérité maîtrisée Fondation Earth Focus Food for the Fungry FH Go Green Grains de sel et Cie	OMAEP (Organisation Mondiale pour l'Education Pré-natale) ONG AFRICA 21 ONG Monnaie Démocratique ONG Paix et Bienveillance en Action Piment Blanc Région Auvergne Rhône-Alpes Sokyo Mahitari (Japon) Swiss-Conscienceécologique TV Onex UNESU Université de Genève Université Grenoble Alpes Ville de Paris Ville d'Ambilly Ville d'Onex Ville de Gaillard Ville de Marin Winch Energy pour l'Afrique Fondation

Cette liste n'est pas exhaustive.

Liens pour l'accès aux vidéos

Accès aux vidéos réalisées par Gisèle-Pauline Masson (TV) et Manon Blanchin.

- **Teaser : "Oser le nouveau paradigme - les temps forts". Résumé de 5 min du colloque**
  - https://youtu.be/LeYyzN9ypk0
- **Séquence « Tous debout pour les ODD » :**
  - https://youtu.be/Y5TWjKo4dOM
- **Vidéo de présentation de tous les conférenciers (You Tube)**
  - Ecrire : « Les conférenciers – Colloque Oser le nouveau paradigme »
- **Accès à toutes les présentations des intervenants sur You Tube (You Tube)**
  - Ecrire : « Oser le nouveau paradigme – ODD »
- **Lien pour accéder aux photos du colloque :**
  - www.aiodd.org – section Gallery, Colloque ONU AIODD et UNESU, Juin 2019